BOLETIM INFORMATIVO

SEBRAE *em pauta*

161ª EDIÇÃO

29/06 a 05/07/2024

SEBRAE

SEBRAE EM MOVIMENTO

SEBRAE EXPÕE ROTA DOS PIRENEUS NA EXPO TURISMO

A Rota dos Pireneus - Queijos e Vinhos de Goiás, que engloba a região dos municípios de Pirenópolis, Cocalzinho de Goiás e Corumbá de Goiás, está na prateleira do turismo do estado para o mundo foi tema do estande do Sebrae na quarta edição da Expo Turismo, que aconteceu nos dias 04 e 05/07 no Centro de Cultura e Convenções de Goiânia. A feira contou com 160 expositores de nove estados e é considerada o maior evento do setor na Região Centro-Oeste. A estimativa é de que mais de 4 mil pessoas ligadas ao turismo tenham visitado a feira nesses dois dias.

A Rota dos Pireneus é desenvolvida desde 2021, em parceria da Goiás Turismo com as prefeituras dos municípios e empresários, e o Sebrae foi parceiro em sua estruturação. A região se destaca pela produção de uvas, vinhos e queijos de alta qualidade e pelo turismo que atrai visitantes amantes da natureza. Com atrativos como cachoeiras, piscinas naturais, trilhas e fazendas, a rota é conhecida pelo turismo de experiência.

Durante a cerimônia de abertura oficial da Expo Turismo, o diretor superintendente do Sebrae Goiás, Antônio Carlos de Souza Lima Neto, lembrou que a premissa da instituição é identificar as oportunidades e levar apoio às micro e pequenas empresas goianas. “O turismo é um segmento muito forte no nosso estado, e nosso objetivo é mostrar o potencial da Rota dos Pireneus nessa feira que promove o empreendedorismo no setor e recebe visitantes de todo o país e de grupos estrangeiros”, afirmou.

SEBRAE EM MOVIMENTO

PLANO DE RESÍDUOS SÓLIDOS É DEBATIDO NA REGIÃO METROPOLITANA

O Encontro Regional Temático, que faz parte do Programa Cidade Empreendedora, promovido pelo Núcleo de Políticas Públicas do Sebrae Goiás, aconteceu no dia 02/07. O tema discutido foi “Plano de Resíduos na Prática”. O objetivo do evento foi mostrar aos representantes das prefeituras de Aparecida de Goiânia, Trindade, Bela Vista de Goiás, Senador Canedo, Aragoiânia, Palmeiras de Goiás, Santo Antônio de Goiás e Nova Veneza a importância da elaboração e implementação de um Plano de Resíduos Sólidos.

O encontro contou com participação de agentes de desenvolvimento, servidores públicos e secretários municipais, que estiveram na palestra no auditório da Associação Comercial e Industrial de Aparecida de Goiânia (Aciag), onde fica a Agência Regional Metropolitana do Sebrae. O gerente regional, Marcelo Moura, explicou que a instituição trabalha para o desenvolvimento e o fortalecimento dos pequenos negócios nos municípios, e através de políticas públicas pode atuar para contribuir com o enfrentamento do problema da destinação dos resíduos sólidos. De acordo com ele, desde 1991 estão proibidos os lixões no Brasil, e mesmo assim algo em torno de 2,5 mil municípios ainda os mantêm ativos.

Entre julho e setembro haverá 24 encontros regionais, com uma média de oito palestras sobre temas de interesse. Os temas escolhidos foram “Plano de Resíduos na Prática”, “Inclusão Produtiva - Gerando Oportunidades por Meio do Empreendedorismo”, e “Identidade Territorial”.

SEBRAE EM MOVIMENTO

SEBRAE APOIA GRUPO DE ARTESÃOS NA ROMARIA DE TRINDADE

O Sebrae Goiás e a prefeitura de Trindade inauguraram no dia 28/07, o Estande de Artesanato de Trindade, na Romaria 2024, com cerca de 50 artesãos que apresentam produtos elaborados com técnicas tradicionais. O artesanato em Trindade, além de uma fonte de renda, é a manifestação da cultura através de técnicas passadas de geração a geração, mantendo viva a tradição local.

Os visitantes podem adquirir peças que variam de esculturas em madeira e barro até bordados, rendas e peças em crochê. O espaço, montado em frente à Basílica do Divino Pai Eterno, funcionará até o dia 07/07, quando se encerra a festa religiosa. Marcelo Moura, gerente da Regional Metropolitana do Sebrae Goiás, destacou a importância do evento para o município de turismo religioso. “Para a atuação do Sebrae, é a oportunidade de ajudar a desenvolver um grupo de pequenos empreendedores, no caso específico daqui, o pessoal do artesanato”, ressaltou.

O prefeito de Trindade, Marden Gabriel Júnior, ressaltou a magnitude da parceria entre a gestão municipal e o Sebrae sob vários aspectos, que também se dá no turismo e na cultura local. “Estamos aqui, celebrando essa parceria, nessa estrutura instalada pelo terceiro ano consecutivo”, afirmou. Para Marden Júnior, o estande representa a materialização do que foi sonhado e planejado.

SEBRAE EM MOVIMENTO

CARAVANA EMPREENDER COM VOCÊ EM ÁGUAS LINDAS DE GOIÁS

A Caravana Empreender Com Você, do Sebrae, chegou a Águas Lindas de Goiás, no Entorno do DF, no dia 28/06, com a palestra-show “Os Segredos Mágicos do Sucesso”, conduzida pelo palestrante Roberto Montanha e o mágico Crispim e realizada no auditório da Câmara Municipal. O evento passou, de forma divertida, ensinamentos sobre como ser um empreendedor de sucesso, dentre eles a importância da honestidade, ética e humildade e a diferença entre preço e valor. A abertura da caravana contou com diversas autoridades.

Já no dia 29/06, a caravana continuou com atendimentos ao público, mas desta vez no Pavilhão de Exposições do Bairro Pérola, junto com o evento Record nas Cidades, organizado pela emissora de TV Rede Record. O gerente regional do Sebrae Goiás, Cléber Chagas, explicou que essa parceria foi importante para alcançar um público ainda maior. “O convite para realizar a caravana com o Record nas Cidades partiu da prefeitura de Águas Lindas, e para nós foi motivo de muita satisfação, pois tivemos a oportunidade de levar nossos serviços a muito mais pessoas, já que temos muitos empreendedores na cidade. Para se ter ideia, a Sala do Empreendedor do município realiza cerca de 200 atendimentos por mês e está em primeiro lugar no número de atendimentos realizados no estado”, disse.

A Caravana Empreender Com Você ofereceu diversos serviços, como consultorias nas áreas de marketing, planejamento e finanças, atendimentos do Sebrae em Campo, que é um programa voltado para o produtor rural, e atendimentos da Sala do Empreendedor, voltados ao MEI, como impressão de boletos, parcelamentos e declarações. Integrantes do grupo Mulheres Empreendedoras também participaram, expondo e vendendo seus produtos.

GIRO POR GOIÁS

ACREÚNA

Foram realizados, no dia 03/07, acompanhamento e orientações sobre os atendimentos na Sala do Empreendedor, efetuados pelo agente Yuri Neri.

ÁGUA FRIA DE GOIÁS

No dia 02/07, o analista Charles Dumaresq esteve no Sindicato Rural do município para participar de reunião on-line de alinhamentos e orientações documentais a respeito da mudança do PAP para Sala do Empreendedor, em parceria com a Prefeitura Municipal. Participaram o presidente do sindicato, o secretário de Meio Ambiente, o agente de desenvolvimento Danilo Zarur e a atendente do PAP, Daianny Araújo.

GIRO POR GOIÁS

ALTO PARAÍSO DE GOIÁS

Aconteceu, no dia 01/07, na Vila de São Jorge, em Alto Paraíso, o lançamento oficial do XXIV Encontro de Culturas. O evento, que é patrimônio cultural e imaterial do estado, contou com a presença de diversos atores da cadeia da cultura e do turismo e de autoridades. O encontro acontecerá de 12 a 27/07 e tem a previsão de receber um público estimado em 100 mil pessoas durante todo o período. O Sebrae esteve presente no lançamento representado pelo analista Charles Dumaresq. Também estiveram o prefeito de Alto Paraíso, Marcos Rinco, o deputado estadual e presidente da Câmara de Turismo do estado, Coronel Adailton, as secretárias de Turismo e de Cultura do município, Jaqueline Avelino e Raphael Veiga, a secretária de Turismo de Teresina de Goiás, Eny, a presidente da Casa de Cultura Cavaleiro de Jorge, Tila Avelino, o proprietário da Aldeia Multiétnica e organizador do evento, Juliano Basso, a administradora da Vila de São Jorge, Aristéia Avelino, o presidente da Associação Veadeiros, Lauro Jurgeaitis, além de empresários do trade turístico da região.

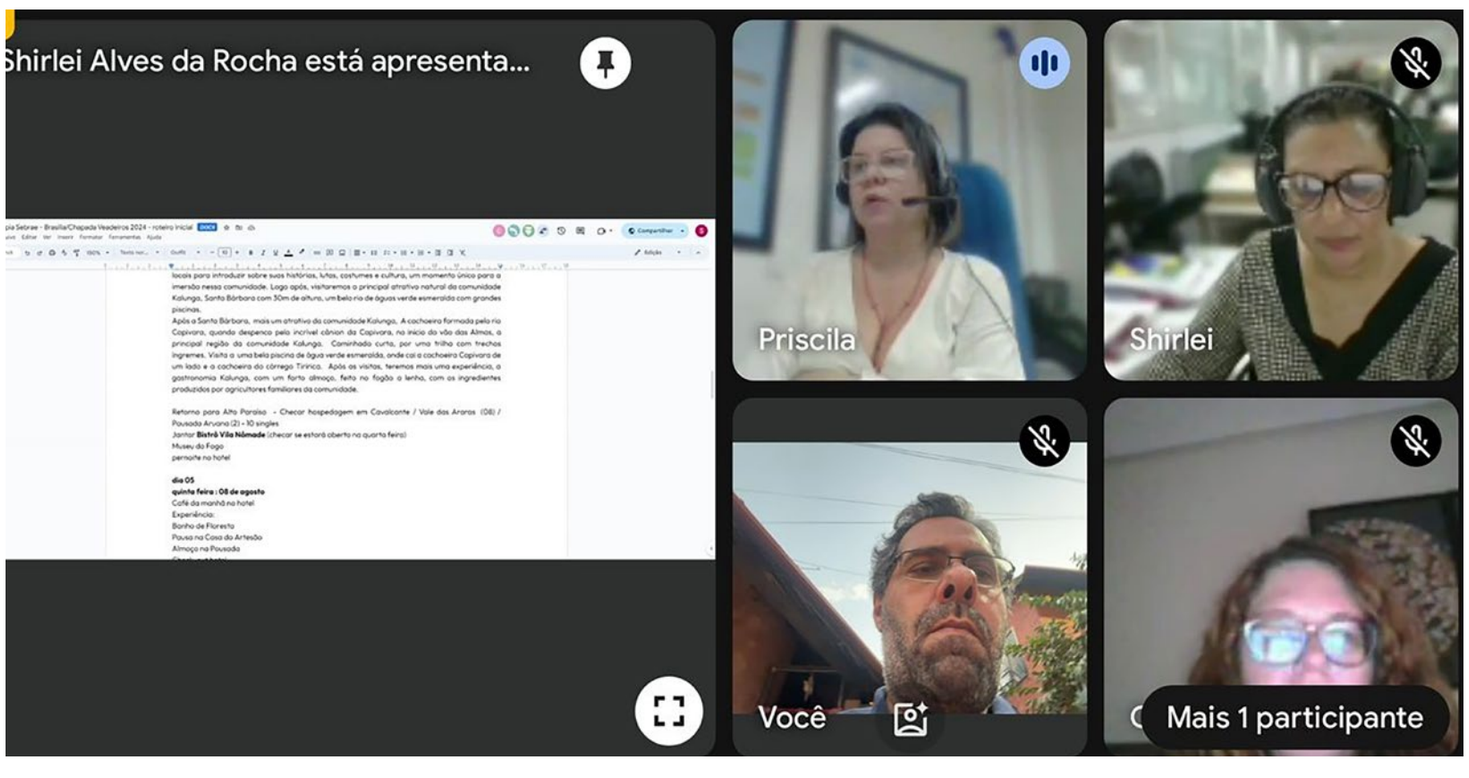

Ainda no dia 01/07, os analistas do Sebrae Priscila Vilarinho e Charles Dumaresq participaram de uma reunião on-line de alinhamento de cronograma e atividades a serem vivenciadas durante o FamTour organizado pela Embratur na Chapada dos Veadeiros. O Experience Brasil/FamTour está marcado para acontecer em Brasília e Chapada dos Veadeiros. Será finalizado no Rio de Janeiro com um Encontro de Relacionamento com operadores convidados (participantes com os DMCs) durante o Salão de Turismo. A programação faz parte do Programa Especialistas em Brasil, em parceria com o Sebrae, que, de 04 a 08/08, acontecerá em Alto Paraíso, e de 08 a 11/08, no Rio de Janeiro, data esta em que estará sendo realizado o Salão de Turismo. O FamTour contará com cerca de dez operadoras do Chile e da Colômbia, que passarão por vivências de ecoturismo, turismo de base comunitária Kalunga e de ativações de produtos que estão dentro da Rota de Saúde e Bem-Estar. Além dos analistas do Sebrae, estiveram presentes Shirley Rocha e Carina, da Câmara da Embratur, e os agentes de roteiros turísticos Raquel e o João Lino.

GIRO POR GOIÁS

ARAGARÇAS

No dia 04/07, no Centro de Educação de Jovens e Adultos de Aragarças (Ceja), foi realizada a oficina “Faça do Atendimento uma Ótima Experiência”, voltada aos profissionais do turismo da cidade, com o objetivo de preparar o atendimento para a temporada de praia, que tem o rio Araguaia e o rio Garças como principais atrações e destinos de descanso para turistas no mês de julho.

CAVALCANTE

No dia 28/06, o analista Charles Dumaresq participou de uma audiência pública em defesa do Cerrado, na Câmara Municipal, em que a abertura do portão norte, que dá acesso ao Parque Nacional da Chapada dos Veadeiros, foi anunciada. A medida terá um impacto significativo para o desenvolvimento do município, a proteção da biodiversidade e o fortalecimento dos pequenos negócios. Estiveram presentes autoridades, representantes do Instituto Chico Mendes - ICMBio, do Ministério do Meio Ambiente, da Secretaria de Economia Verde, da Brigada Voluntária de Cavalcante (Brivac), da Associação de Condutores e Guias de Cavalcante, dos atrativos turísticos, além de empresários locais e moradores da região.

GIRO POR GOIÁS

CRISTALINA

No dia 26/06, o Sebrae Goiás participou da solenidade de abertura da 4° edição da Feira Agroindustrial, Comércio e Serviços de Cristalina (Faicris) e Festival ABC da Boa Mesa. Na abertura, estiveram presentes autoridades civis e militares do município, além dos presidentes da Federação das Câmaras de Dirigentes Lojistas (FCDL) e Federação das Associações Comerciais, Industriais, Empresariais e Agropecuárias do Estado de Goiás (Facieg), deputados estaduais, representantes do estado e o Sebrae Goiás, nesse ato representado por seu gerente regional, Cléber Chagas. Nesta edição do evento, o Sebrae contou com estande de atendimento, realizou oficinas e palestras de gestão, e aproximadamente 40% dos expositores receberam da instituição o subsídio financeiro de 50% para exporem na feira, uma importante oportunidade de acesso a novos mercados e fortalecimento dos pequenos negócios locais.

DAMIANÓPOLIS

A palestra “Como Ser um Microempreendedor Individual” foi ministrada, no dia 03/07, pelo consultor Américo, para empresários e potenciais empreendedores da cidade. O objetivo foi esclarecer principais dúvidas sobre formalização, direitos, obrigações e vantagens de se formalizar. A demanda chegou através de uma liderança local. O responsável pela ação foi Jorge Luís.

GIRO POR GOIÁS

FORMOSA

No 2° Encontro Regional de Governança das Regiões Turísticas Terra Ronca, Chapada dos Veadeiros e Encantos do Planalto Central, que aconteceu nos dias 27 e 28/06, o Sebrae teve papel de destaque. O Seminário de Turismo teve como objetivo principal promover diálogos propositivos entre as governanças dos territórios e compartilhar conhecimentos sobre as potencialidades e desafios do setor turístico na região. O evento reuniu especialistas, autoridades e representantes dos setores público e privado, proporcionando um ambiente para a troca de experiências e o desenvolvimento de estratégias para o crescimento sustentável do turismo nessas regiões. Prefeitos, deputado estadual e secretários municipais da região estiveram presentes, além das associações Nego, Veadeiros, Rede Garfo e outras, e instituições como Ministério do Turismo, Goiás Turismo, Anseditur, Emater, UFG e Sebrae, representado pelo gerente regional, Cléber Chagas, e a analista de Desenvolvimento e Políticas Públicas, Elaine Moura.
Além da participação estratégica e institucional, o Sebrae Goiás realizou a palestra “Parcerias Públicas e Privadas em Prol do Desenvolvimento Turístico” e os cases “Chapada dos Veadeiros”, “Cristaline-se” e “Rota Turística de Saúde e Bem-Estar”, conduzidos pelo gerente regional, e a palestra magna “Liderança e Desenvolvimento Territorial - O Caso Roliúde Nordestina”, ministrada pelo palestrante Arnaldo Júnior. Cléber e Elaine também foram agraciados com o prêmio destaque de Pessoas Amigas do Turismo na categoria Desenvolvimento de Produtos, Roteiros e Implementação de Boas Práticas no Segmento.

GIRO POR GOIÁS

GOIÂNIA

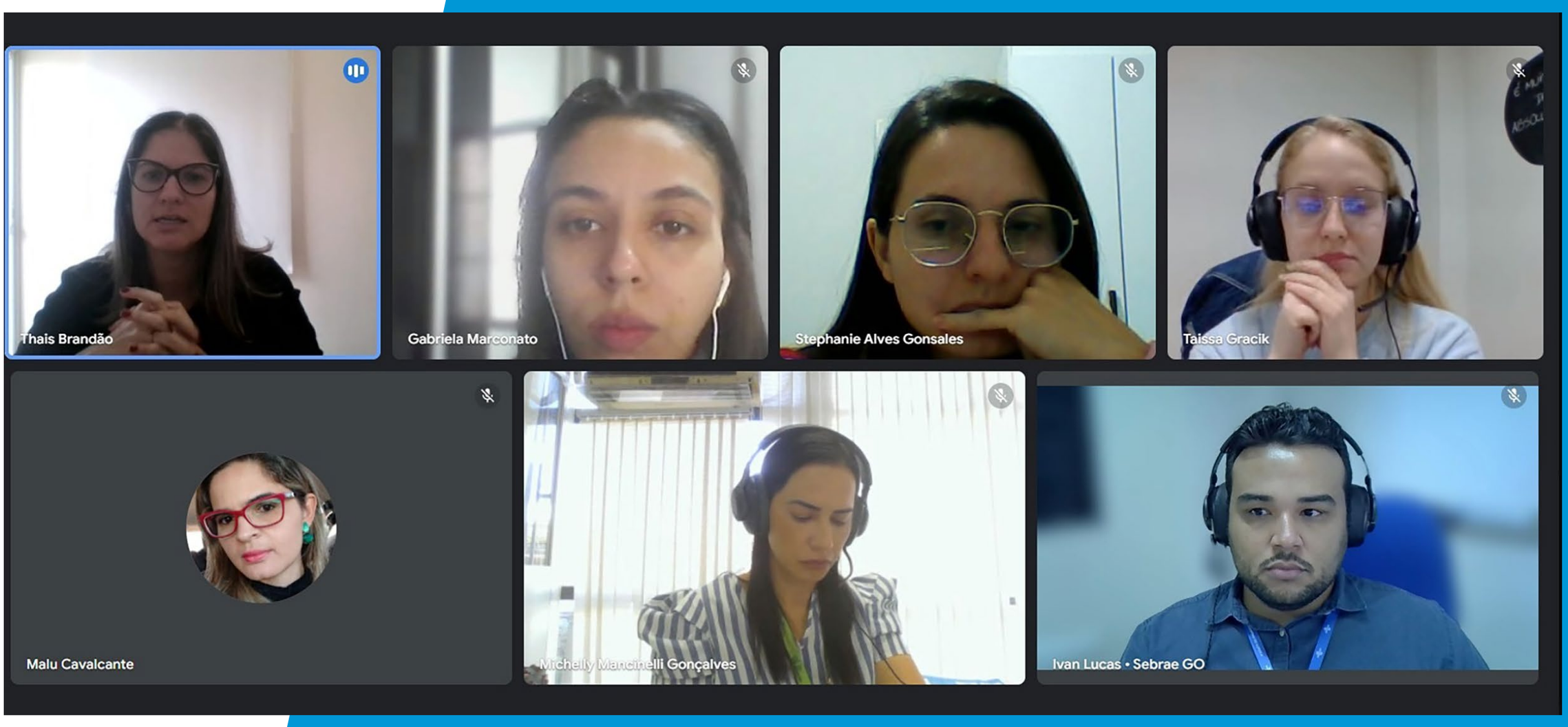

Foi realizada uma reunião virtual de alinhamento, no dia 02/07, entre Sebrae, Senar e MilkPoint, com foco nas estratégias de divulgação do Interleite Brasil 2024, que será realizado nos dias 14 e 15/07 em Goiânia, do qual o Sebrae Goiás é um dos realizadores, com abertura aos pequenos negócios do agro.

A oficina "Faça seu Fluxo de Caixa e Controle seu Capital de Giro" foi ministrada, no dia 03/07, pelo instrutor Alexandre da Silva Barra. A responsável por esta ação foi Ana Lívia Clementino.

GIRO POR GOIÁS

GOIÂNIA

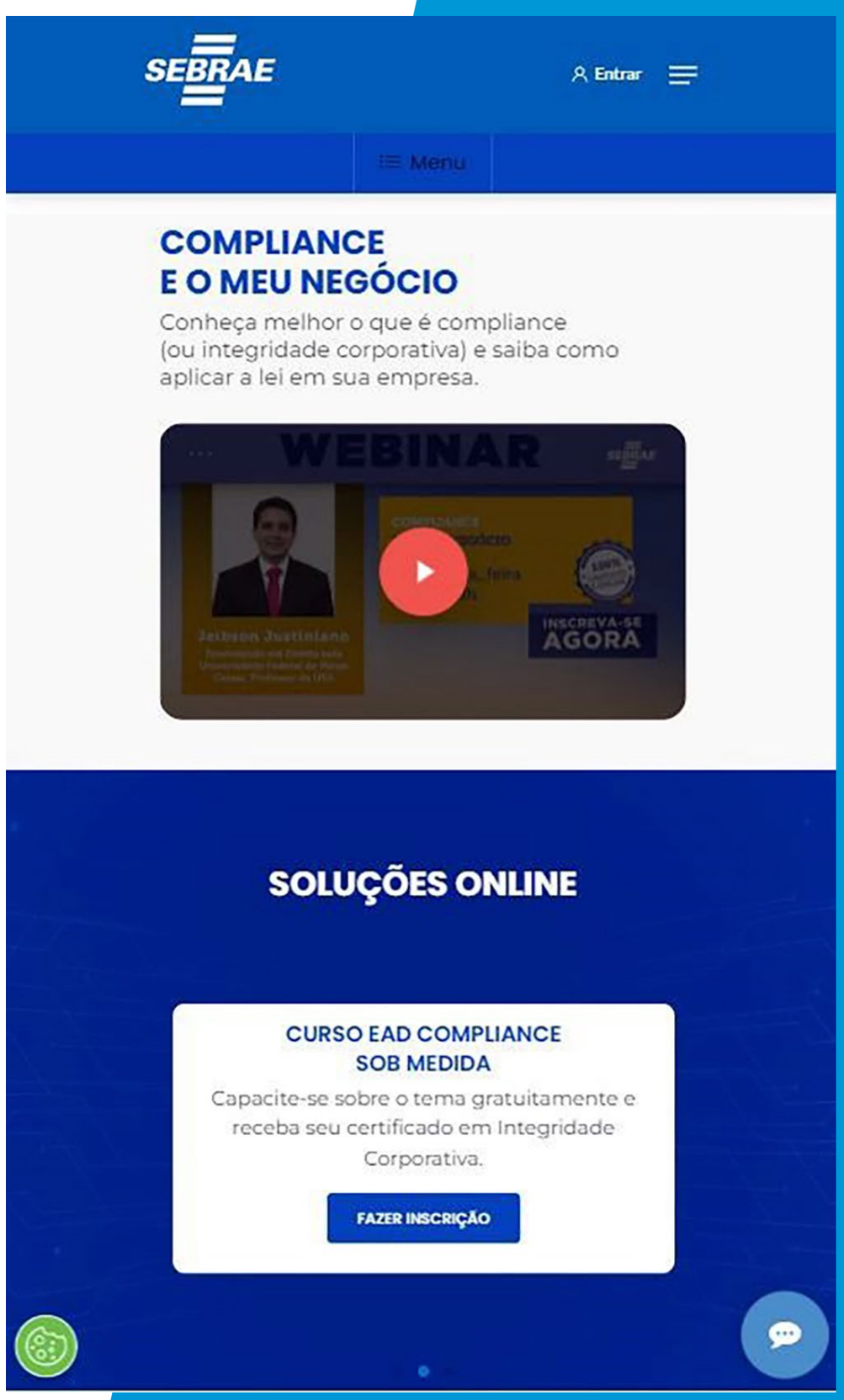

No dia 03/07, aconteceu o lançamento da nova página de tema Compliance na Vitrine Sebrae, mais um conteúdo de alta relevância para a gestão dos pequenos empreendimentos por meio de seu site, agregando informações e soluções exclusivas sobre integridade para os pequenos negócios. A realização é da Unidade de Gestão Corporativa e Unidade de Soluções. Confira: https://vitrine.sebraego.com.br/compliance/

A palestra "Conectando-se com seu Cliente: Como Criar uma Persona de Sucesso" (marketing intermediário) foi ministrada, no dia 03/07, pela instrutora Viviane M. Lettieri. A responsável por esta demanda foi Ana Lívia Clementino.

GIRO POR GOIÁS

GOIÂNIA

A oficina “In-Book: Comunicação e Liderança” foi ministrada, no dia 04/07, pela instrutora Marcia Maria de Melo. Ana Lívia Clementino foi a responsável pela tarefa.

No dia 04/07, foi realizada uma reunião para tratar da elaboração do plano de ação do convênio nacional entre Sebrae e Correios. Participaram Leonardo, Gleice e Jefferson, da UADR; Osvaldo, da USOL; Bruno, da Regional Central; e Érika e Rosineide, dos Correios.

GIRO POR GOIÁS

IPAMERI

A gerente da Regional Sul, Fernanda Lobato, esteve com o prefeito de Ipameri, Jânio Pacheco, no dia 04/07, para divulgação das consultorias de licenciamento ambiental e georreferenciamento, que o Sebrae realizará para os pequenos negócios e produtores rurais do município. Na oportunidade, a gerente visitou o agente Carlos Alberto e equipe para alinhamento das informações referentes à entrega do Selo Diamante de Referência em Atendimento da Sala do Empreendedor, que acontecerá durante o evento “Transformar Juntos”, em Brasília.

GIRO POR GOIÁS

IPORÁ

Foi realizado, no dia 04/07, o encontro coletivo da etapa 8 com empresários participantes do Programa Brasil Mais na cidade, conduzido pela consultora Camilla Rodrigues.

JUSSARA

A palestra “Competências Socioemocionais”, que faz parte do PNEE, foi ministrada, no dia 21/06, na Secretaria Municipal de Educação, para professores da rede de ensino da cidade. A ação é mais uma entrega do Programa Cidade Empreendedora, adquirido pela prefeitura.

GIRO POR GOIÁS

JUSSARA

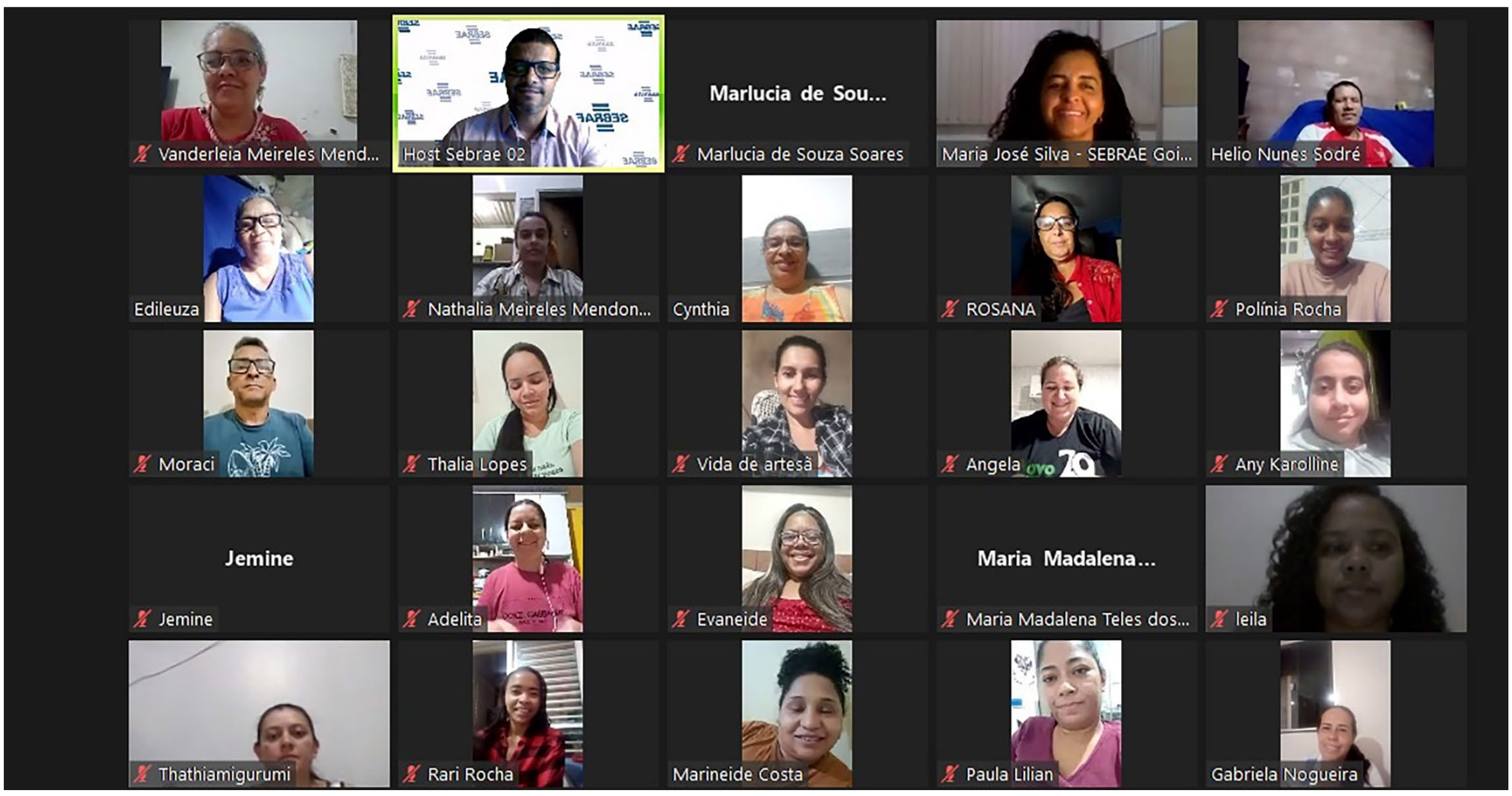

A oficina “Comece a Elaborar seu Plano de Negócio” foi ministrada virtualmente, nos dias 01 e 02/07, com o objetivo de capacitar os artesãos locais para elaboração de um plano de negócio eficaz, fornecendo orientações práticas sobre como estruturar o documento.

No dia 04/07, aconteceu a abertura da 2ª edição da Feira AgroShow de Jussara, no Parque de Exposições. O Sebrae, representado no evento pelo gerente Flávio Vilhalba e a analista Lara Bianna, disponibilizou atendimento gratuito ao público de pequenos negócios rurais que passou pela feira.

GIRO POR GOIÁS

LUZIÂNIA

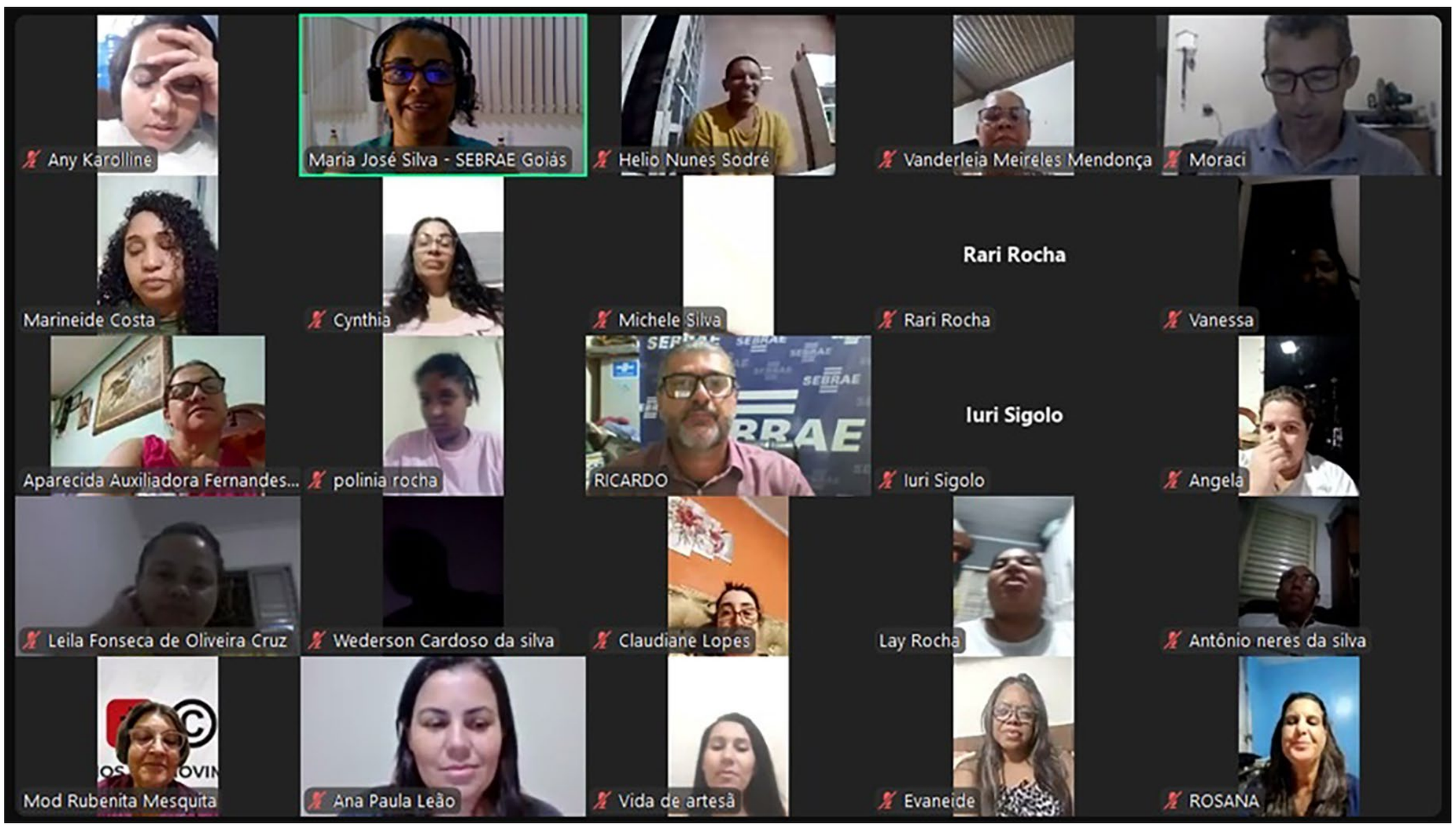

No dia 03/07, de forma on-line, foi ministrada a oficina “Faça seu Fluxo de Caixa e Controle seu Capital de Giro”. Esta oficina é especialmente direcionada para artesãos das regiões do Entorno do Distrito Federal e do Nordeste Goiano e incluiu outros segmentos e empresários de outras regiões. O objetivo foi ensinar aos participantes como gerenciar eficazmente o fluxo de caixa e controlar o capital de giro de suas atividades.

O gerente da Regional Entorno do DF/Nordeste, Cléber Chagas, concedeu uma entrevista às rádios 103,5 FM e Supra FM sobre a atuação do Sebrae no município e as oportunidades de acesso a mercado atualmente disponíveis no estado. Ele também falou sobre o Encontro Empresarial - Gestão da Conta de Energia, realizado na Agência Sebrae de Luziânia em 04/07, que foi um dos destaques da entrevista.

GIRO POR GOIÁS

LUZIÂNIA

No dia 04/07, o gerente regional Cléber Chagas esteve no Sest/Senat, onde foi recebido pela gerente geral da unidade, Atila Lopes, para uma visita institucional e, como resultado, foi pactuada uma parceria para que parte da programação da Caravana Empreender Com Você do Jardim Ingá seja realizada nas instalações do Sest/Senat. Além disso, foi pactuada a participação da entidade na Feira do Empreendedor 2024, que será promovida pela Regional do Sebrae em outubro.

MONTIVIDIU

No dia 04/07, foi realizada uma visita à gerente da Associação Comercial e Industrial de Montividiu (Acim), Larissa Borges, para levar uma palestra para os associados no mês de setembro.

GIRO POR GOIÁS

NOVO GAMA

Organizada em parceria com a Secretaria Municipal de Desenvolvimento Econômico, a palestra “Cooperativismo” ocorreu juntamente com a inauguração do Arranjo Produtivo Local (APL) de confecção da cidade, no dia 02/07. O evento contou com a presença de empresários da região, costureiras e autoridades, incluindo o prefeito, secretários locais e de municípios próximos, além de Carol Fleury, secretária do Entorno, Raquel, da secretaria da Retomada, representantes do Cotec e outras lideranças.

PIRANHAS

Foi realizado, no dia 05/07, o Encontro Coletivo da etapa 8 com empresários participantes do Programa Brasil Mais no município, conduzido pela consultora Camilla Rodrigues.

0800 570 0800 /sebraego.com.br

/sebraegoias

SEBRAE